INNOVATIONS-FÖRDERUNG@ FRANKFURT HOLM

HOLM-INNOVATIONSMARKTPLATZ

IM FLUSS – RESILIENZ DER FLUSSKREUZFAHRTBRANCHE

PROJEKTZIELE

Das Projekt untersucht die Resilienz der Flusskreuzfahrtbranche in Hessen. Dabei werden gegenwärtige und zukünftige Bedrohungsfelder analysiert und darauf aufbauend Handlungsempfehlungen für beteiligte Stakeholder mithilfe von Szenarien abgeleitet.

PROJEKTBESCHREIBUNG

Das Projekt gliedert sich in drei aufeinander aufbauende Phasen. In der ersten Projektphase werden die bestehenden Wertschöpfungsketten der Flusskreuzfahrtbranche untersucht und die wirtschaftliche Bedeutung der Branche für das Land Hessen sowie die betreffenden Anlegehäfen analysiert. Im nächsten Schritt werden gegenwärtige Bedrohungen durch die Anwendung von PESTEL- und Stärken-Schwächen-Analysen identifiziert und durch eine umfassende Trendanalyse auf zukünftige Risiken ergänzt. Anschließend wird die Reaktionsfähigkeit der Branche auf die identifizierten Bedrohungen evaluiert und es werden Handlungsempfehlungen auf Basis von Szenarien abgeleitet.

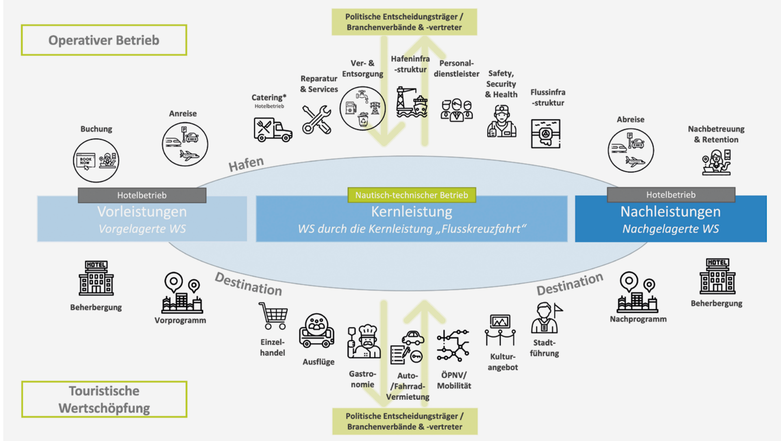

PROJEKTERGEBNISSE

- Erstmalige Beschreibung von Wertschöpfungsketten in der Flusskreuzfahrtbranche
- Wirtschaftliche Bedeutung der Flusskreuzfahrtbranche für hessische Anlaufhäfen
- Identifikation, Bewertung und Einordnung von Bedrohungsfeldern für die Flusskreuzfahrtbranche in Bezug zum Resilienz-Begriff
- Szenarienentwicklung und Ableitung von Maßnahmen für ein resilienteres Wertschöpfungsdesign

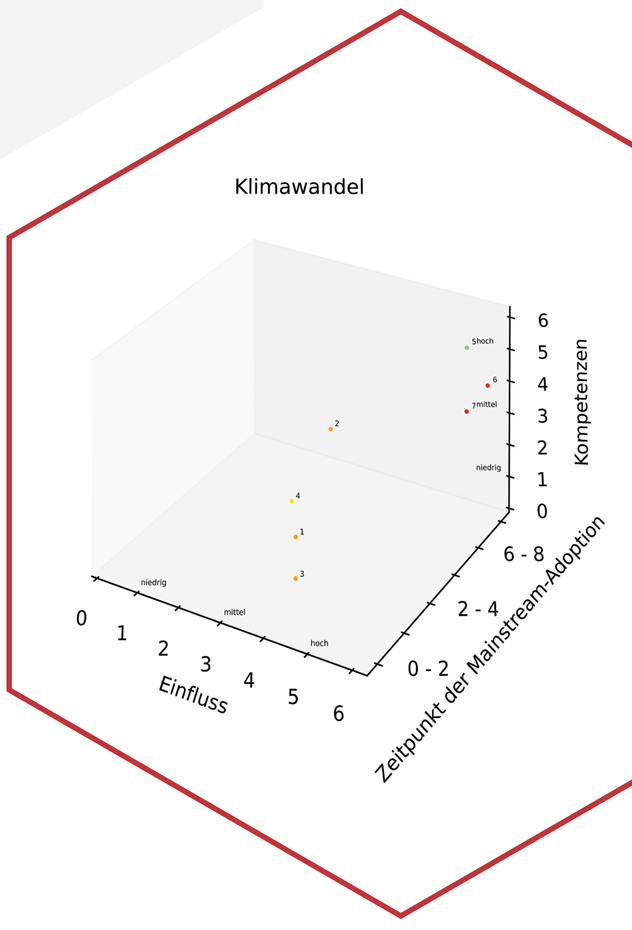

ANSPRECHPARTNERIN

Prof. Dr. Kerstin Wegener
Frankfurt University of Applied Sciences
Nibelungenplatz 1
60318 Frankfurt am Main

kwegener@fb3.fra-uas.de
+49 69 1533-3863
https://www.frankfurt-university.de/

PROJEKTPARTNER

FRANKFURT UNIVERSITY OF APPLIED SCIENCES
IAT | Institute for Aviation & Tourism
SeaConsult
srh Berlin University of Applied Sciences

HESSEN Hessisches Ministerium für Wirtschaft, Energie, Verkehr und Wohnen
HESSEN HessenAgentur HA Hessen Agentur GmbH
FRANKFURT HOLM

Dieses Projekt wird aus Mitteln des Landes Hessen und der HOLM-Förderung im Rahmen der Maßnahme „Innovationen im Bereich Logistik und Mobilität" des Hessischen Ministeriums für Wirtschaft, Energie, Verkehr und Wohnen gefördert.